Activité ePlaneur

Michel Rouleau

Préambule

L'année dernière cette activité s'appelait eSport

Cette activité est rebaptisée **ePlaneur** par la FFVP en octobre 2022

ePlaneur consiste à voler en planeur virtuel avec Condor,

seul à domicile pour le plaisir,

pour se former et progresser,

à plusieurs par Internet pour faire un circuit.

Préambule

Cette présentation résume un bilan complet consultable à l'adresse suivante :

https://eplaneur.fr/2023/01/11/bilan-annee-2022/

Vous y trouverez

- Une synthèse proche de cette présentation
- Le détail des actions par ordre chronologique
- Des éléments regroupés (pages et articles)
- Trois statistiques (équipements à domicile, vols en réseau et qui vole avec nous)

Actions menées en 2022

6 séances de présentation de l'activité ePlaneur

Nous avons accompagné les personnes intéressées à s'équiper à domicile.

15 membres du club ont un équipement Condor à domicile

+ 1 en 2023

+ une dizaine de jeunes intéressés

5 ont la VR et **1** le Track IR

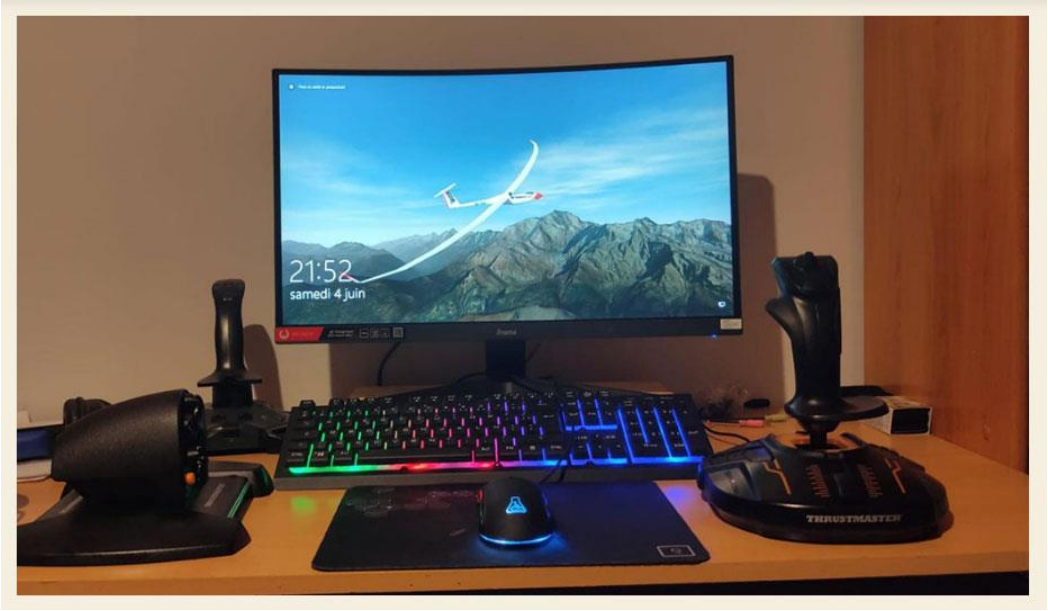

Actions menées en 2022

Difficultés avec les logiciels de support aux utilisateurs (Teamviewer et Anydesk) sous leur forme gratuite.

IPERIUS REMOTE
AS IF YOU WERE HERE

Actions menées en 2022

Le club des **Planeurs du Velay** officialise une activité ePlaneur

Moniteur simulateur
B. Verdeille

Chargé de l'activité ePlaneur
M. Bouchet

Actions menées en 2022

5 membres des **Planeurs du Velay** ont un équipement Condor à domicile.

L'un d'être eux est en réalité virtuelle (VR)

1 est en cours d'équipement avec un casque VR

Actions menées en 2022

Améliorer les vols en réseau

Serveur FFVP, circuits, enregistrement des performances, Discord, WhatsApp, informations sur le site ePlaneur…

Sur l’année 2022

42 vols programmés,

6 pilotes en moyenne par vol

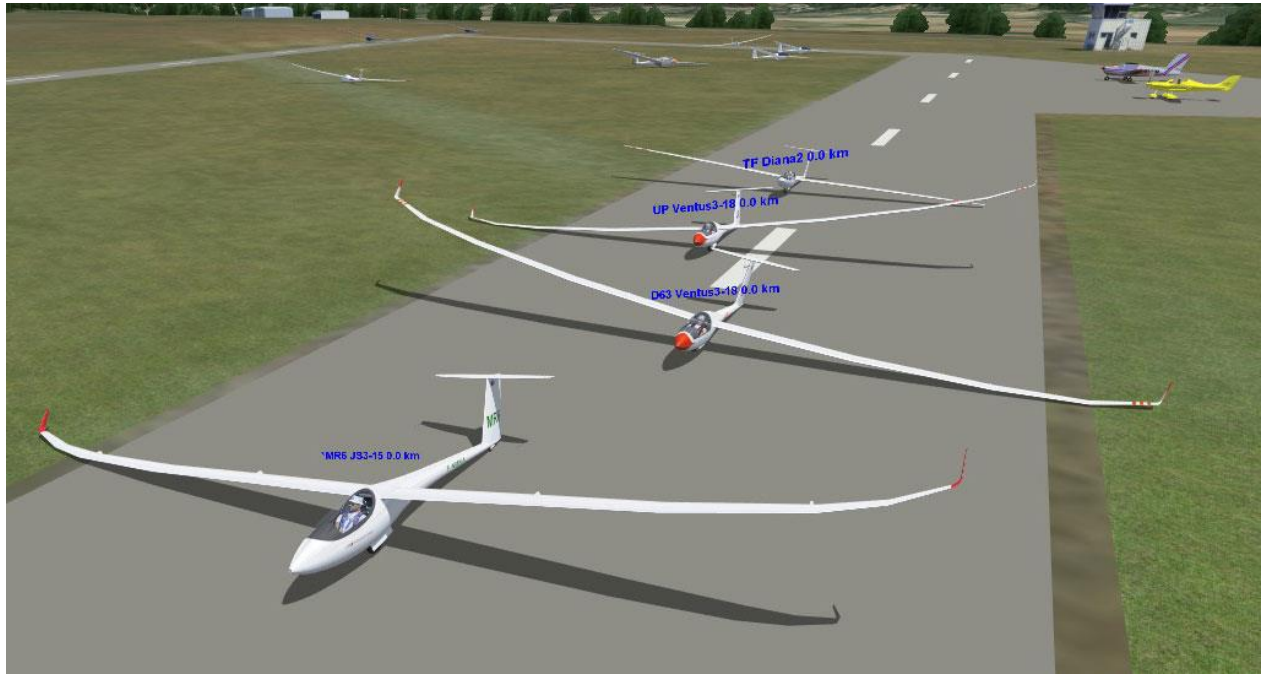

Actions menées en 2022

19 nouveaux circuits créés

61 circuits au total
à fin 2022

Nb	Scène
28	AA2
26	ACPH
2	Barcelona
1	BigPyrenees
3	France_Ouest
1	Jura_Mont-Blanc

Jausiers – St Auban

Mardi 15 février 2022 à 21h00 et
Vendredi 18 février à 20h45
Durée estimée : **1h15**
Distance : **149 km**
Animateur : Michel Rouleau (CN : **MR6**)
Scène : Arc Alpin 2 (AA2), **version 0.8**

Identifiant du circuit : **UCYSY**

Accéder au circuit sur le site du Condor Club

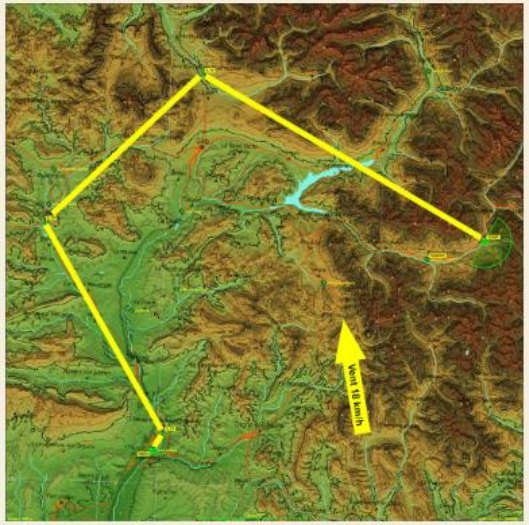

Description du vol

Un vol de pente et de thermiques **facile**. Le vent de **18 km/h** vient de **Sud** (171°) peu turbulent pour le confort du vol. Les thermiques sont puissants et larges avec une base à 2300 m (QFE).

Fichiers FPL et TSK + Carte Vac + parfois un préambule

Actions menées en 2022

Qui vole assez régulièrement en réseau ?

7 du club GVV de Grenoble, dont 3 jeunes

6 du club ACPH Issoire, dont 2 jeunes

1 du club de Limoges

0 du club des Planeurs du Velay

Les vols sont organisés
tous les 15 jours
Le mardi à 21h00
Le vendredi à 20h45

Actions menées en 2022

Améliorer le site ePlaneur

En toute circonstance, avoir plaisir à voler en ePlaneur et le partager

Changement d'hébergeur

Le nom du site a changé

Planeurs Virtuels 63 => **ePlaneur**

Le contenu a été réadapté

16 nouvelles pages

28 articles publiés

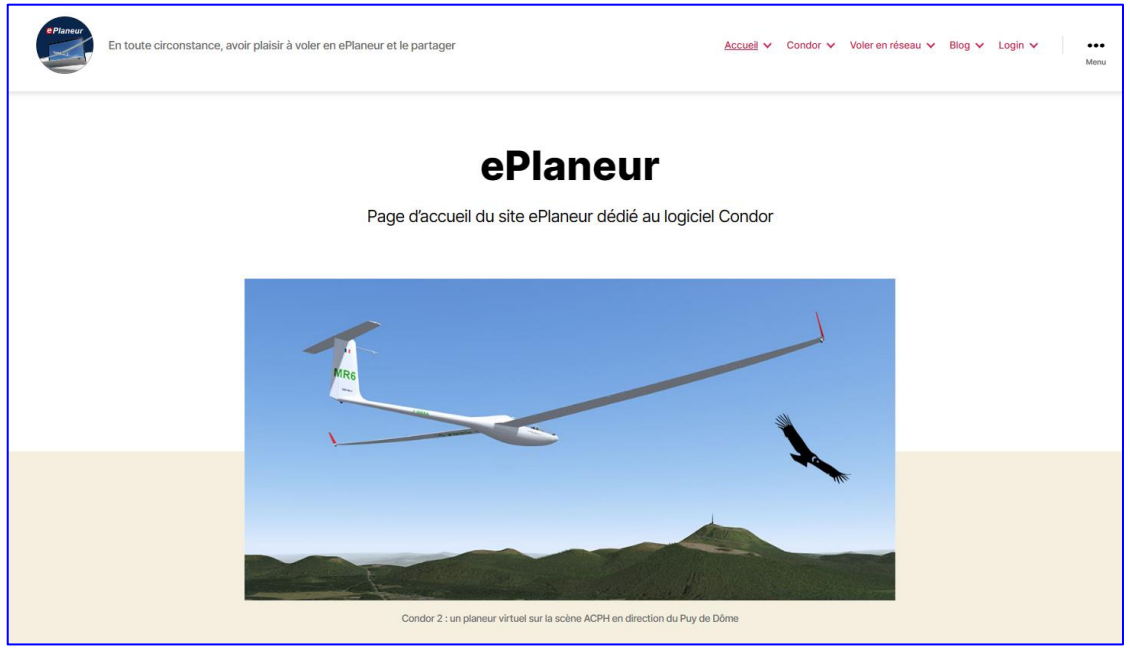

Actions menées en 2022

Participation à la 2e compétition ePlaneur organisée par la FFVP

Important travail pour préparer et gérer la compétition des 100 ans de vol en planeur

Stand avec 3 simulateurs

- 1 démonstrateur
- 2 équipements personnels

Actions menées en 2022

3 personnes du club, en formation, sont maintenant qualifiés **moniteur simulateur**

Jacques Causin

responsable du simulateur

Didier Balussaud

Michel Rouleau

ePlaneur pour apprendre et progresser

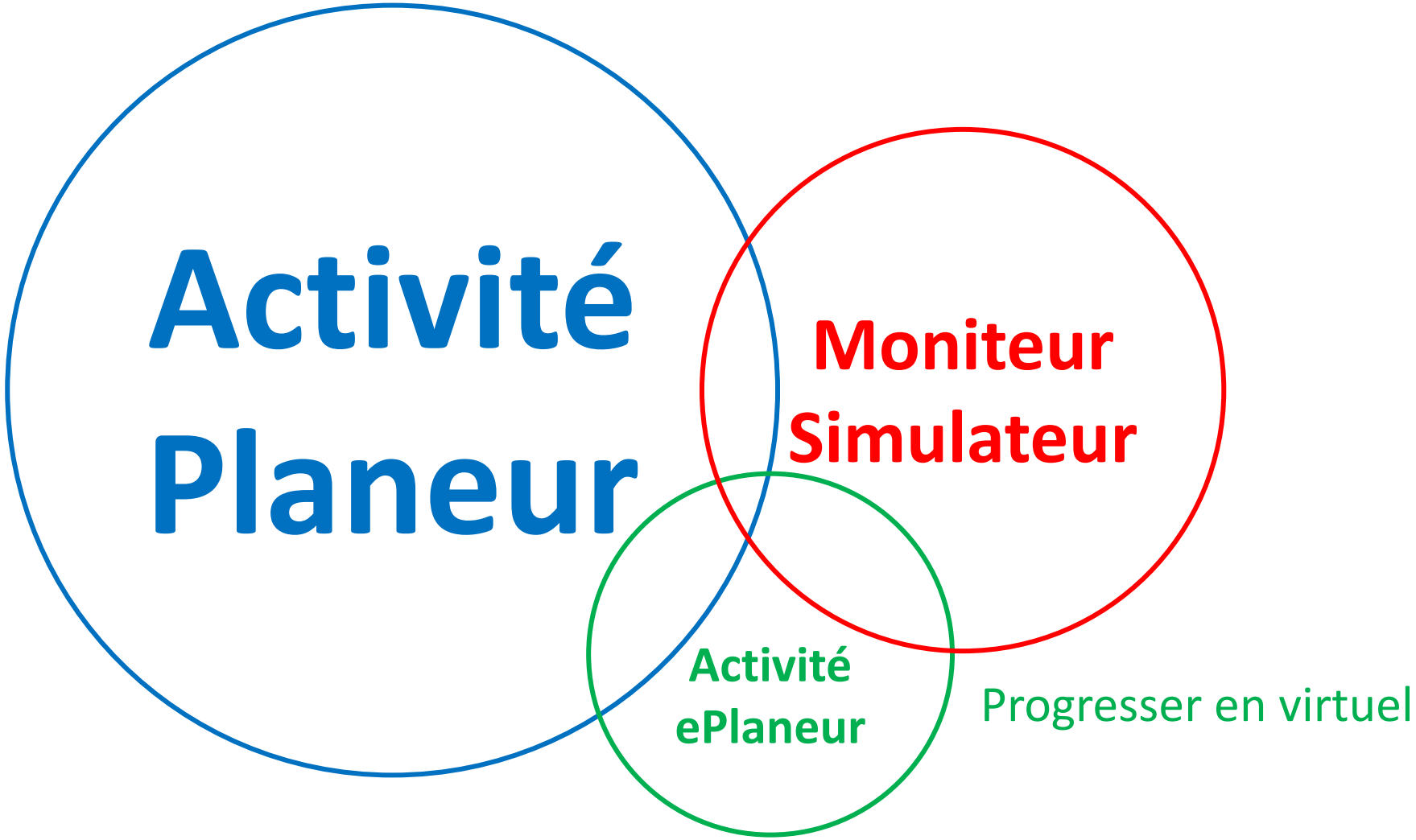

Progresser en virtuel

ePlaneur pour le plaisir ou la compétition

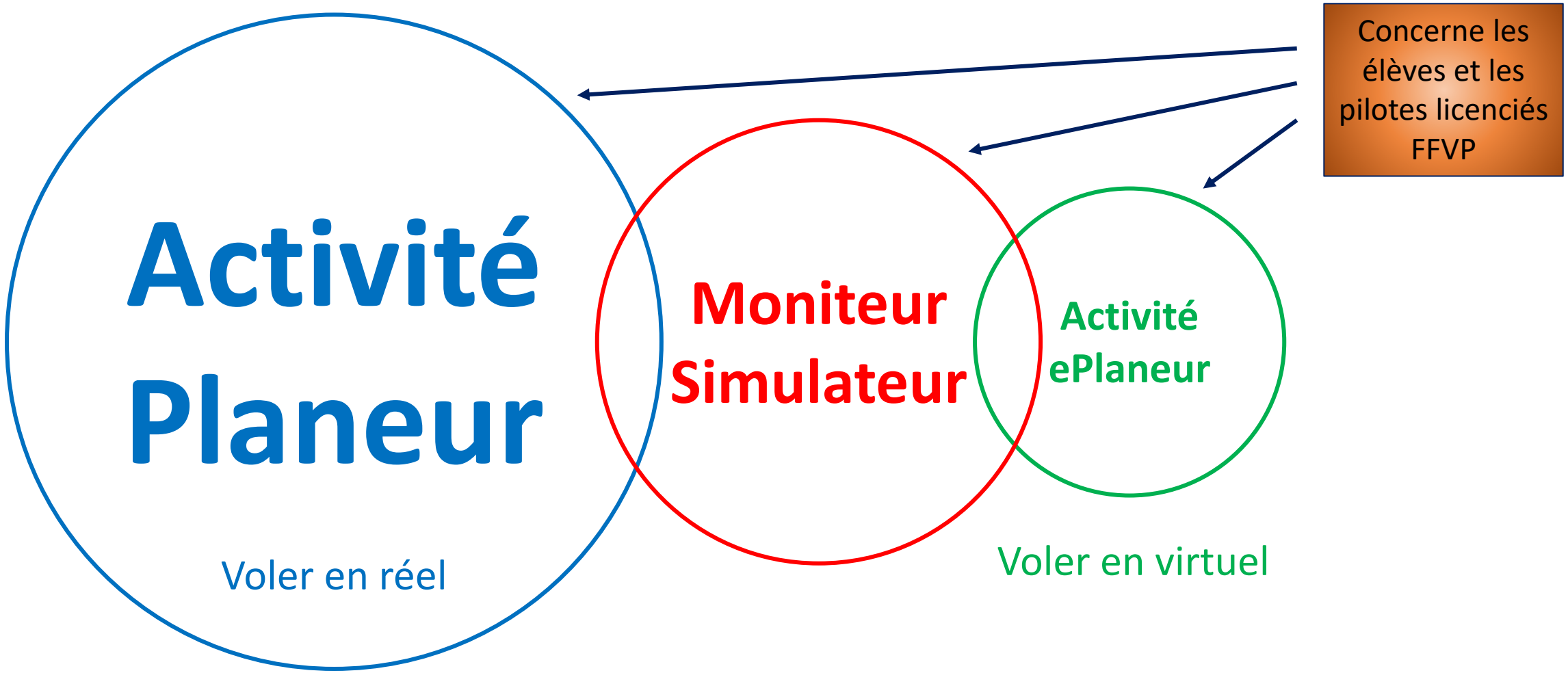

Perspectives 2023

Informer les nouveaux adhérents sur l'**activité ePlaneur du club** au moment de l'inscription

Accompagner les personnes intéressées à s'équiper à domicile

Intégrer la formation au simulateur pour les pilotes en formation

Enregistrer officiellement la scène ACPH sur le Condor Club
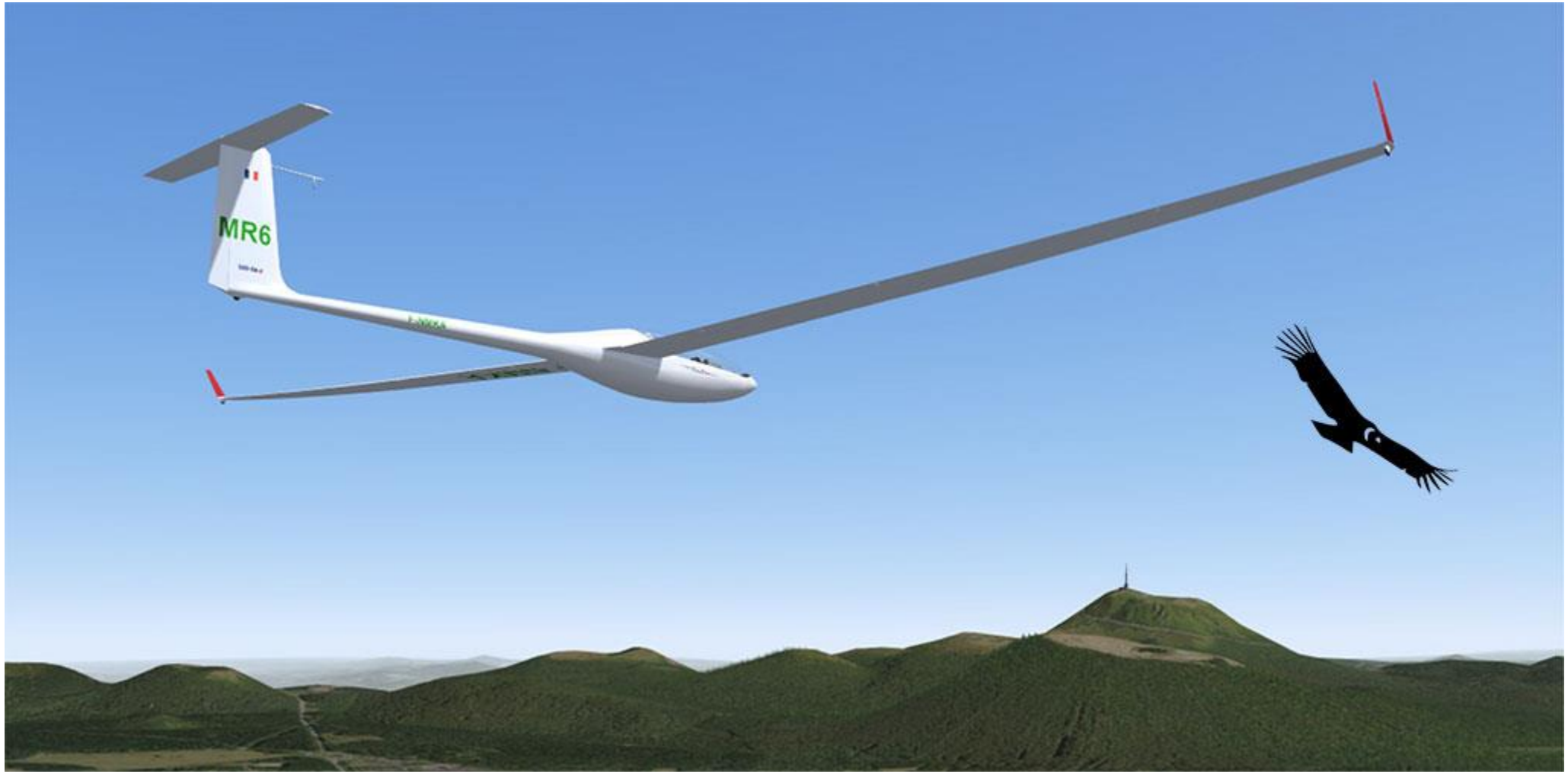
Merci pour votre attention